

1. Baixar e salvar a biblioteca 3Shape no sistema, em um diretório de sua preferência, por exemplo em "Desktop":

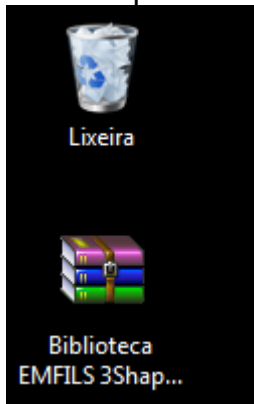

2. Colar o arquivo .rar e descompactar em um diretório de sua preferência, por exemplo em "Desktop". Será extraída a pasta: "Biblioteca Emfils 3Shape".

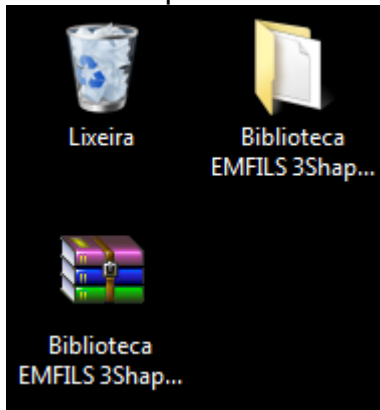

3. Antes de iniciar a instalação da nova biblioteca, realizar o backup da biblioteca antiga e a remoção da mesma.

4. Abrir o 3Shape Dental System Control Panel

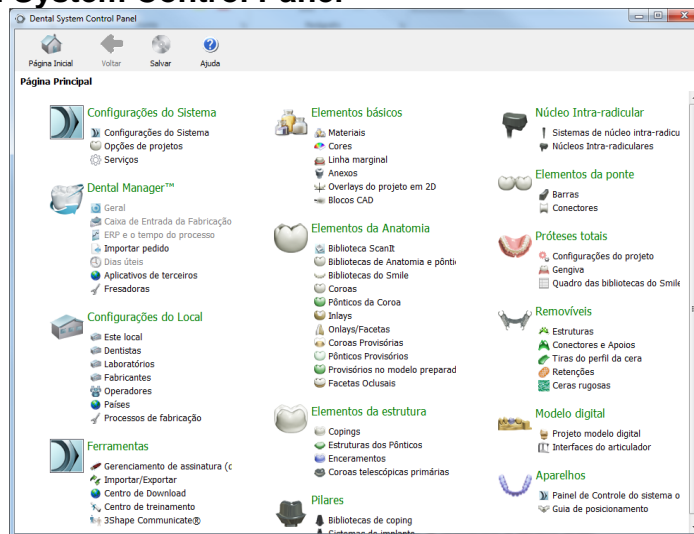
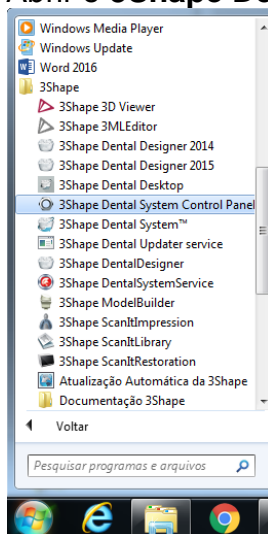

5. Selecionar na aba de **Ferramentas** a opção **Importar/Exportar**

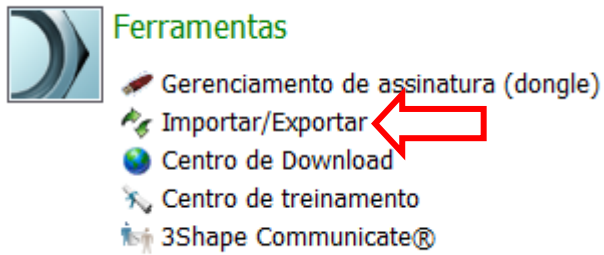

6. Clicar no botão **Importar materiais**

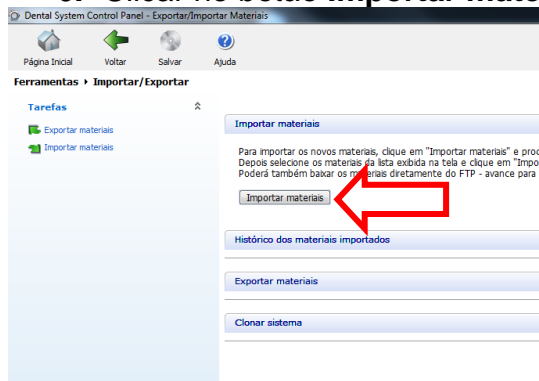

7. Localizar o **arquivo DME no sistema** (conforme item2) e clicar em **Abrir**

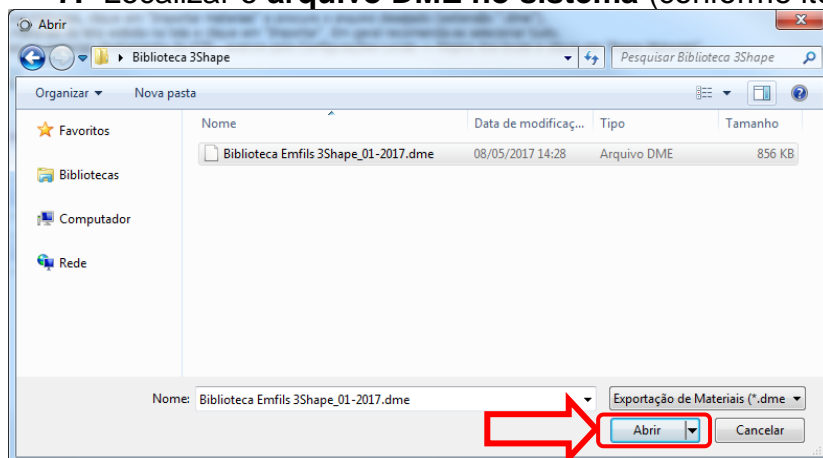



IMPORTAR BIBLIOTECA 3SHAPE

8. Clicar no botão **Importar**

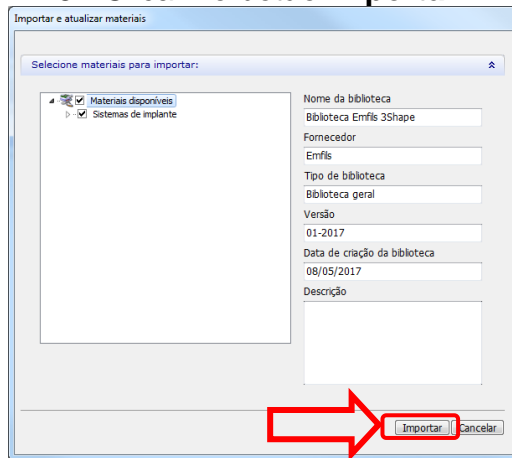

9. Fechar e salvar as alterações realizadas no **3Shape Dental System Control Panel**

